# IMAGEN JAPANFAMILY OSAKA ONSEN 5D3N

กำหนดการเดินทาง : วันที่ 1-5 ก.ย / 15-19 ก.ย / 29 ก.ย - 3 ต.ค / 27 - 31 ต.ค /

10-14 พ.ย / 17-21 พ.ย / 24-28 พ.ย / 2-5 ธ.ค / 8 - 12 ธ.ค / 22-26 ธ.ค

086-688-8081 IMAGE HOLIDAY IMAGE HOLIDAY

IMAGE HOLIDAY (THAILAND) CO.,LTD
193/152 12th Fl., Lake Ratjada Tower, Ratjadapisek Rd., Klongtoey
Bangkok 10110

LUXURY CLASS TRAVEL AGENT
มาตรฐานระดับทัวร์ 5 ดาว จากกรมการท่องเที่ยว
การันตีคุณภาพด้วยรางวัล SME ดีเด่น จาก 3.1 ล้าน ผู้ประกอบการ

# IMAGE JAPAN OSAKA 5D3N

| วันเดินทาง | สถานที่ท่องเที่ยว | โรงแรม | มื้ออาหาร | | |
|---|---|---|---|---|---|
| | | | B | L | D |
| DAY 1 | สนามบินสุวรรณภูมิ TG622 | - | - | - | - |
| DAY 2 | สนามบินคันไซ – KATSUKOJI TEMPLE - KINOSAKI ONSEN - WALKING TOUR - HTL | KAWAGUCHIYA KINOSAKI RIVER SIDE HOTEL | - | 🍽 | - |
| DAY 3 | INE FUNAYA - OSAKA - DOTONBORI OSAKA | OSAKA EXCEL HOTEL TOKYU | 🍽 | - | 🍽 |
| DAY 4 | FREE DAY AMERICAN VILLAGE - SHINSAIBUSHI - SHINJUKU | OSAKA EXCEL HOTEL TOKYU | 🍽 | - | - |
| DAY 5 | RINKU OUTLET - สนามบินนานาชาติสุวรรณภูมิ TG673 | | 🍽 | - | - |

# DAY1

## ท่าอากาศยานสุวรรณภูมิ

**วันอังคารที่ 1 กันยายน 2569**

21.30 น. พร้อมกันที่ สนามบินสุวรรณภูมิ อาคารผู้โดยสารระหว่างประเทศขาออก ชั้น 4
พบกับเจ้าหน้าที่จากบริษัทอิมเมจ ฮอลิเดย์ คอยต้อนรับ และอำนวยความสะดวก

23.30 น. ออกเดินทางจาก ท่าอากาศยานนานาชาติสุวรรณภูมิ สู่ท่าอากาศยานนานาชาติคันไซ ประเทศญี่ปุ่น
โดยสายการบินไทย แอร์เวย์เที่ยวบินที่ TG622

# DAY2

## สนามบินคันไซ - KATSUOJI TEMPLE - KINOSAKI ONSEN

**วันพุธที่ 2 กันยายน 2569**

07.30 น. เดินทางถึงสนามบินท่าอากาศยานนานาชาติคันไซ
ประเทศญี่ปุ่นผ่านพิธีศุลกากร และตรวจคนเข้าเมือง
พร้อมตรวจเช็คสัมภาระ

## FLIGHT DETAIL

| | | | | |
|---|---|---|---|---|
| TG622 | กรุงเทพฯ | → | คันไซ | 23.30 → 07.30 |

# DAY2

สนามบินคันไซ - KATSUOJI TEMPLE - KINOSAKI ONSEN

วันพุธที่ 2 กันยายน 2569

# KATSUKOJI TEMPLE

วัดคัตสึโอจิ (KATSUKOJI TEMPLE) สถานที่ศักดิ์สิทธิ์และแฝงไว้ด้วยเสน่ห์อันน่าหลงใหลแห่งเมืองโอซาก้า วัดโบราณแห่งนี้ขึ้นชื่อเรื่องการให้พรด้านชัยชนะและการเอาชนะอุปสรรคทั้งปวง เมื่อเดินผ่านประตูทางเข้า ท่านจะได้สัมผัสกับบรรยากาศอันสงบร่มรื่นของทิวเขา สวนญี่ปุ่น และสะพานข้ามสระน้ำที่มีไอหมอกลอยละมุนทั่วบริเวณ ไฮไลต์ที่ไม่ควรพลาดคือการตามหา เหล่าตุ๊กตาดารุมะตัวน้อย สีแดงสดที่วางเรียงรายอยู่ทั่วบริเวณวัด ซึ่งเกิดจากผู้มีจิตศรัทธาที่พรบรรลุผลสำเร็จนำมาวางตั้งไว้ นอกจากนี้ ท่านยังสามารถร่วมเขียนคำอธิษฐานลงบนตุ๊กตาดารุมะของตนเอง เพื่อเสริมสิริมงคล เสริมพลังใจ และรับสัมผัสความงดงามทางวัฒนธรรมญี่ปุ่นอย่างลึกซึ้ง

# DAY2

## สนามบินคันไซ - KATSUOJI TEMPLE - KINOSAKI ONSEN

วันพุธที่ 2 กันยายน 2569

อาหารกลางวัน ณ ภัตตาคาร

## OKONOMIYAKI

โอโกโนมิยากิ หรือ "พิซซ่าญี่ปุ่น" คือเมนูย่างบนแผ่นเหล็กร้อนที่นำแป้งผสมน้ำสต๊อกดาชิ ไข่ และกะหล่ำปลีซอยปริมาณมากมารวมกัน วางทับด้วยหมูสามชั้นหรืออาหารทะเลตามชอบ ย่างจนผิวนอกกรอบแต่เนื้อในนุ่มฟู หวานผัก ราดด้วยซอสโอโกโนมิยากิรสหวานอมเปรี้ยว มายองเนส โรยผงสาหร่ายและแผ่นปลาโอออบแห้งที่ส่งกลิ่นหอม ให้รสชาติกลมกล่อมลงตัวและทานสนุกขณะร้อนๆ

# DAY2

## สนามบินคันไซ - KATSUOJI TEMPLE - KINOSAKI ONSEN

วันพุธที่ 2 กันยายน 2569

# KINOSAKI ONSEN

คิโนซากิ ออนเซ็น เมืองออนเซ็นโบราณสุดโรแมนติกแห่งภูมิภาคคันไซ เพลิดเพลินกับ CITY TOUR สวมชุดยูคาตะและรองเท้าเกี๊ยะไม้เดินทอดนัยน์ตาชมเมืองโบราณ ถ่ายภาพคู่กับสายน้ำ คลองสวย และทิวต้นหลิวสุดคลาสสิก พร้อมผ่อนคลายร่างกายกับการตระเวนแช่น้ำแร่ร้อนธรรมชาติใน 7 บ่อน้ำร้อนขึ้นชื่อ รอบเมือง

# DAY2

## สนามบินคันไซ - KATSUOJI TEMPLE - KINOSAKI ONSEN

วันพุธที่ 2 กันยายน 2569

แนะนำอาหารค่ำ แมนู

# SHABU SHABU

สัมผัสประสบการณ์อาหารญี่ปุ่นสุดพิเศษกับ SHABU SHABU เนื้อสดคุณภาพดี
ผักกรอบ และซีฟู้ดสด ๆ ที่ลวกในน้ำซุปร้อน ๆ จนได้รสชาติกลมกล่อมพอดี
ก่อนจิ้มกับน้ำจิ้มสูตรลับหวานอมเปรี้ยวหรือพอนสึที่หอมกรุ่น
ทุกคำที่ลิ้มรสเต็มไปด้วยความสดใหม่ และความอร่อยที่ละมุนลิ้น

(ไม่รวมค่าอาหาร)

Image HOLIDAY
แล้วคุณ...จะรักเรา

# DAY2

## สนามบินคันไซ - KATSUOJI TEMPLE - KINOSAKI ONSEN

วันพุธที่ 2 กันยายน 2569

ที่พัก

**KAWAGUCHIYA KINOSAKI RIVER SIDE HOTEL**

หรือเทียบเท่า

image HOLIDAY แล้วคุณ...จะรักเรา

# DAY3

## INE FUNAYA - OSAKA - DOTONBORI OSAKA

วันพฤหัสบดี 3 กันยายน 2569

# INE FUNAYA

สัมผัสเสน่ห์วิถีชีวิตดั้งเดิมของ หมู่บ้านชาวประมงริมทะเล อันเงียบสงบ โดดเด่นด้วยเอกลักษณ์บ้านเรือนแบบ "ฟุนะยะ" (FUNAYA) กว่า 230 หลัง ที่ปลูกสร้างยื่นลงไปในทะเล โดยชั้นล่างเป็นจอดเรือและชั้นบนเป็นที่อยู่อาศัย จนได้รับการขนานนามว่าเป็น "เวนิสแห่งญี่ปุ่น" ให้ท่านได้ดื่มด่ำกับบรรยากาศอันสงบและทัศนียภาพงดงามเหนือคำบรรยาย

บริการอาหารเช้า ณ ห้องอาหารของโรงแรม

# DAY3

## INE FUNAYA - OSAKA - DOTONBORI OSAKA

วันพฤหัสบดี 3 กันยายน 2569

แนะนำอาหารกลางวัน เมนู

# JAPAN SET

ลิ้มลอง JAPAN SET เซตอาหารญี่ปุ่นยอดนิยมที่จัดเต็มความอร่อยด้วย ทงคัตสึ หมูทอดกรอบนุ่ม, ซาชิมิปลาดิบ สดหวานฉ่ำ และ เทมปุระ กุ้งและผักทอดกรอบ เสิร์ฟพร้อมข้าวสวย ซุป และเครื่องเคียง มอบสัมผัสรสชาติอันกลมกล่อมตามแบบฉบับดั้งเดิม

(ไม่รวมค่าอาหาร)

Image HOLIDAY
แล้วคุณ...จะรักเรา

# DAY3

INE FUNAYA - OSAKA - DOTONBORI OSAKA

วันพฤหัสบดี 3 กันยายน 2569

## OSAKA

เปิดประสบการณ์เยือน โอซาก้า เมืองเศรษฐกิจสำคัญของญี่ปุ่น และยังเป็นเมืองที่มีชีวิตชีวาที่สุดแห่งหนึ่งในประเทศ ด้วยความผสมผสานระหว่างวัฒนธรรมดั้งเดิม และความทันสมัย ผู้มาเยือนจะได้พบกับ ตึกสูงทันสมัย ร้านอาหารท้องถิ่นที่มีชื่อเสียง และย่านช้อปปิ้งคึกคัก ไม่ว่าจะเป็น DOTONBORI กับไฟนีออนสะท้อนน้ำในคลอง หรือย่านช้อปปิ้ง SAKAE ที่เต็มไปด้วยแฟชั่น และคาเฟ่ นอกจากนี้ โอซาก้ายังมี วัฒนธรรมอาหารที่เป็นเอกลักษณ์

# DAY3

## INE FUNAYA - OSAKA - DOTONBORI OSAKA

วันพฤหัสบดี 3 กันยายน 2569

# DOTONBORI OSAKA

ย่านเช็กอินยอดฮิตใจกลางเมืองโอซาก้า ศูนย์รวมความบันเทิง แฟชั่น และอาหารรสเลิศที่ไม่ควรพลาด สัมผัสบรรยากาศอันคึกคักริมคลอง ตื่นตาตื่นใจกับป้ายไฟนีออนยักษ์ตระการตา ไฮไลต์สำคัญคือการถ่ายภาพคู่กับ “ป้ายกูลิโกะแมน” (GLICO RUNNING MAN) สัญลักษณ์ระดับตำนาน พร้อมลิ้มลองสตรีตฟู้ดชื่อดังอย่างทาโกยากิและโอโคโนมิยากิแบบดั้งเดิม

# DAY3

## INE FUNAYA - OSAKA - DOTONBORI OSAKA

วันพฤหัสบดี 3 กันยายน 2569

แนะนำอาหารค่ำ เมนู

# KANIDORAKU

ลิ้มลองความอร่อยระดับพรีเมียมกับ ภัตตาคารคานิโดรากุ ร้านปูยักษ์ชื่อดังระดับตำนานแห่งเมืองโอซาก้า ลิ้มรสความสดหวานของ ปูจักรพรรดิและปูหิมะ คัดสรรเกรดพรีเมียม นำมารังสรรค์เป็นคอร์สอาหารปูสุดตระการตาหลากหลายรูปแบบ ทั้งแบบซาชิมิสดหวาน ปูย่างหอมกรุ่น และเมนูซิกเนเจอร์อันเป็นเอกลักษณ์ มอบประสบการณ์ความอร่อยสไตล์ญี่ปุ่นดั้งเดิมที่แท้จริง

image HOLIDAY
แล้วคุณ...จะรักเรา

# DAY3

## INE FUNAYA - OSAKA - DOTONBORI OSAKA

วันพฤหัสบดี 3 กันยายน 2569

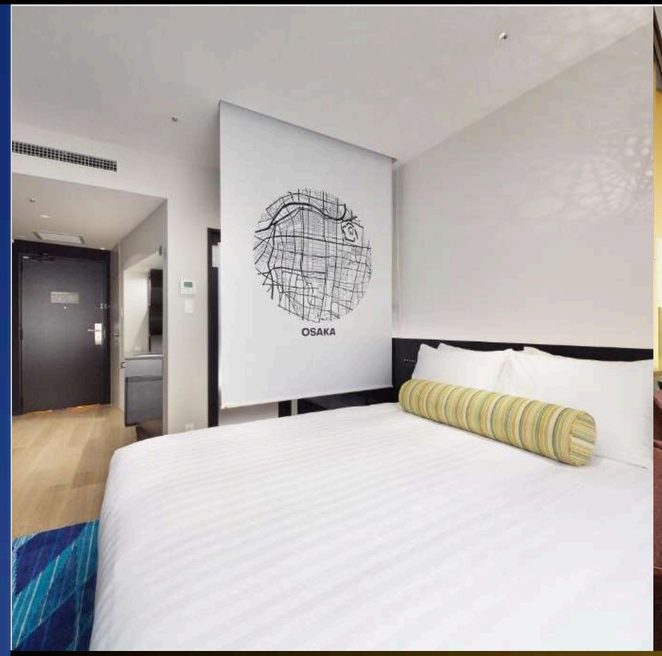


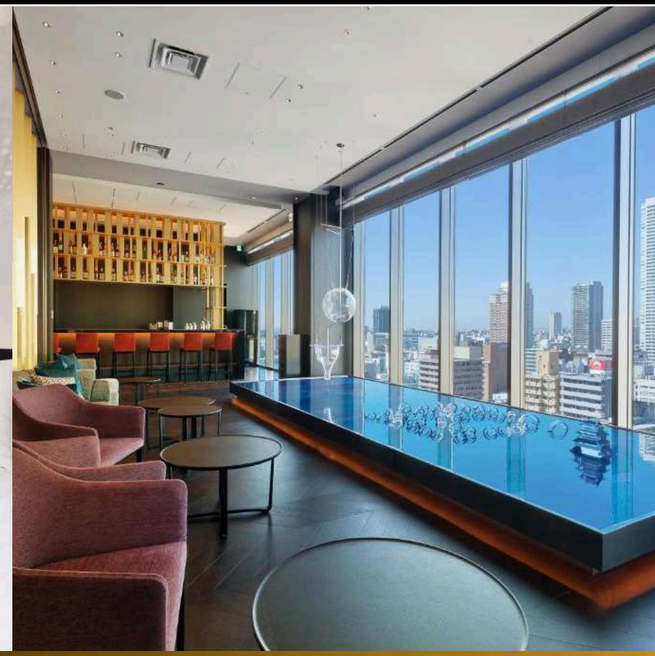

ที่พัก

**OSAKA EXCEL HOTEL TOKYU**

หรือเทียบเท่า

# DAY4

## FERR DAY AMERICAN VILLAGE - SHINSAIBASHI

วันศุกร์ 4 กันยายน 2569

# FERR DAY AMERICAN VILLAGE

ย่านอเมริกามูระ (AMERIKAMURA) แหล่งฮิปส์เตอร์และศูนย์รวมแฟชั่น สตรีตวัยรุ่นชื่อดังของโอซาก้า เต็มไปด้วยกลิ่นอายวัฒนธรรมอเมริกันผสมผสานความคูลแบบญี่ปุ่น เพลิดเพลินกับการเลือกซื้อเสื้อผ้ามือสอง (VINTAGE), แฟชั่นสตรีต, คาเฟ่สุดชิค และร้านค้าแฟชั่นแปลกตา พร้อมสัมผัสบรรยากาศอันมีชีวิตชีวาและภาพวาดกราฟฟิตี้ริมกำแพงสุดเก๋ตลอดสองข้างทาง

บริการอาหารเช้า ณ ห้องอาหารของโรงแรม

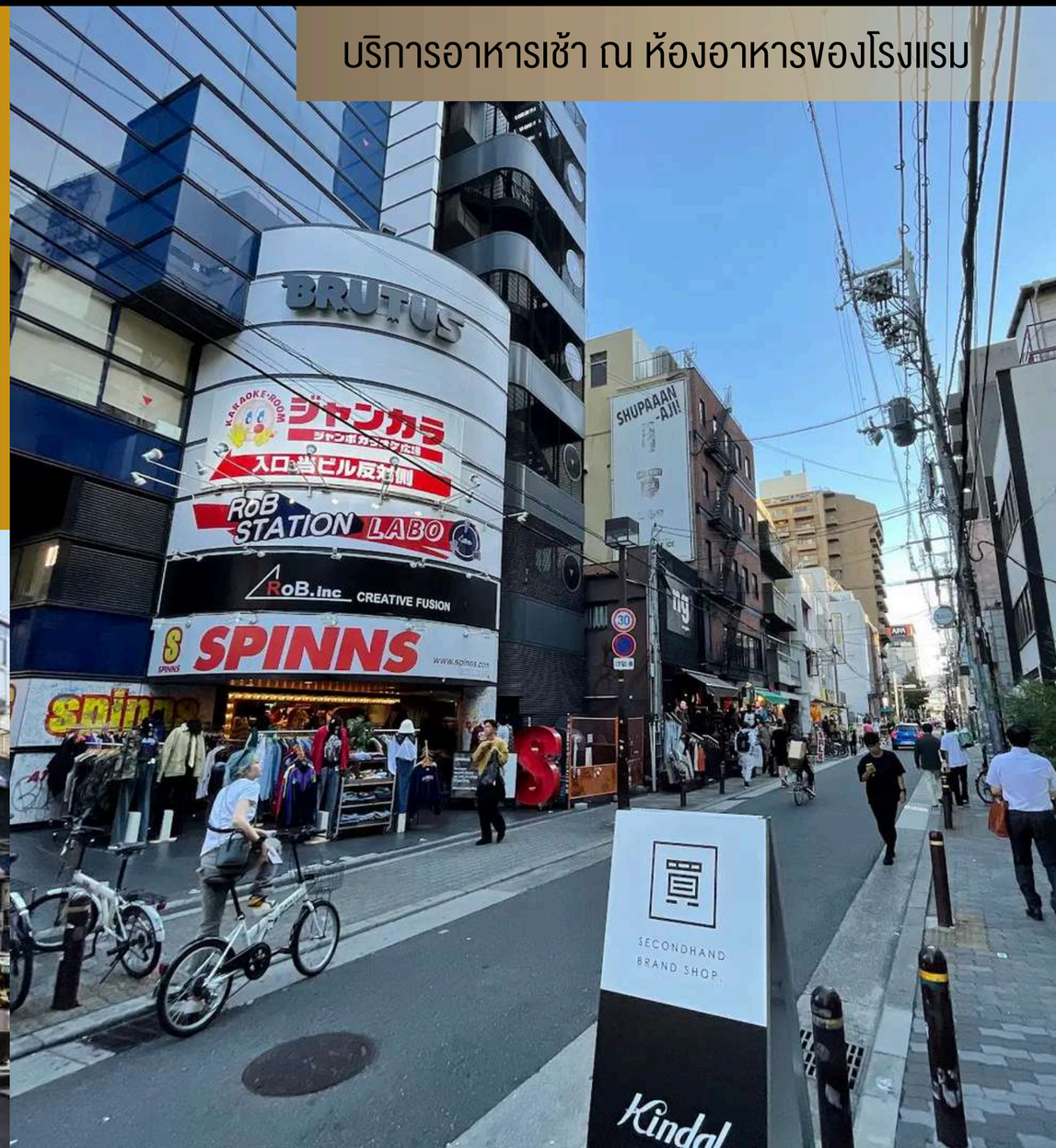

# DAY4

## FERR DAY AMERICAN VILLAGE - SHINSAIBASHI

วันศุกร์ 4 กันยายน 2569

# SHINSAIBASHI

ชินไซบาชิ ย่านชอปปิงสายครอบคลุมอันเป็นเอกลักษณ์ และสตรีตแฟชั่นชื่อดังที่สุดแห่งเมืองโอซาก้า ตลอดถนนชอปปิงสายยาวที่มีหลังคาคลุม (ARCADE) ตระการตาไปด้วยร้านค้าแบรนด์เนมชั้นนำ ร้านเสื้อผ้าแฟชั่น ร้านเครื่องสำอาง ดิวตี้ฟรี ตลอดจนร้านขนมและคาเฟ่ยอดฮิต ให้ท่านได้เพลิดเพลินกับการเลือกซื้อสินค้าและสัมผัสสีสันการชอปปิงสไตล์โอซาก้าได้อย่างเต็มอิ่ม **(NO BUS SERVICE)**

อิสระอาหารกลางวัน ให้ท่านได้เพลินเพลินกับอาหารที่เลือกสรร

# DAY4

## FERR DAY AMERICAN VILLAGE - SHINSAIBASHI - DOTONBORI OSAKA

วันศุกร์ 4 กันยายน 2569

แนะนำอาหารค่ำ เมนู

# SHABU SHABU

ชาบูชาบูที่ใช้เนื้อขึ้นชื่อของเมืองนี้ เนื้อจะถูกนำมาหั่นบาง และจุ่มลงในน้ำซุปที่ปรุงรสไว้อย่างดี รสชาติกลมกล่อม และเนื้อเนียนละมุน

(ไม่รวมค่าอาหาร)

# DAY4

## FERR DAY AMERICAN VILLAGE - SHINSAIBASHI - DOTONBORI OSAKA

วันศุกร์ 4 กันยายน 2569

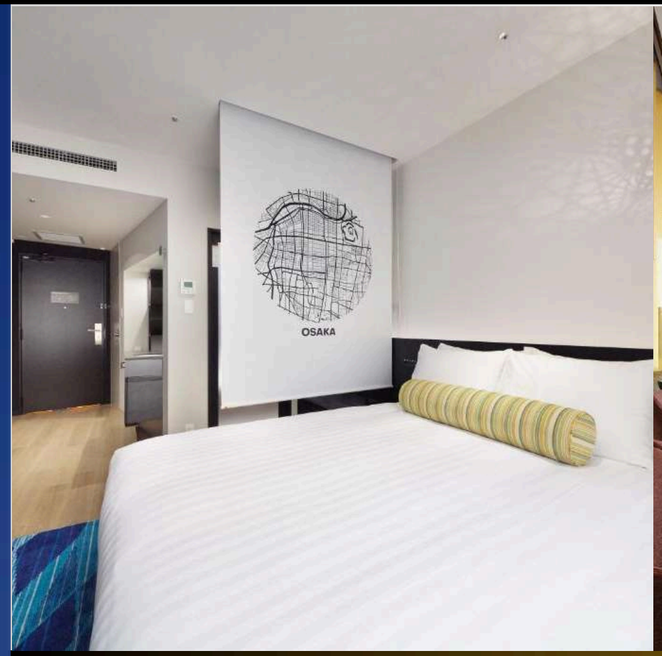


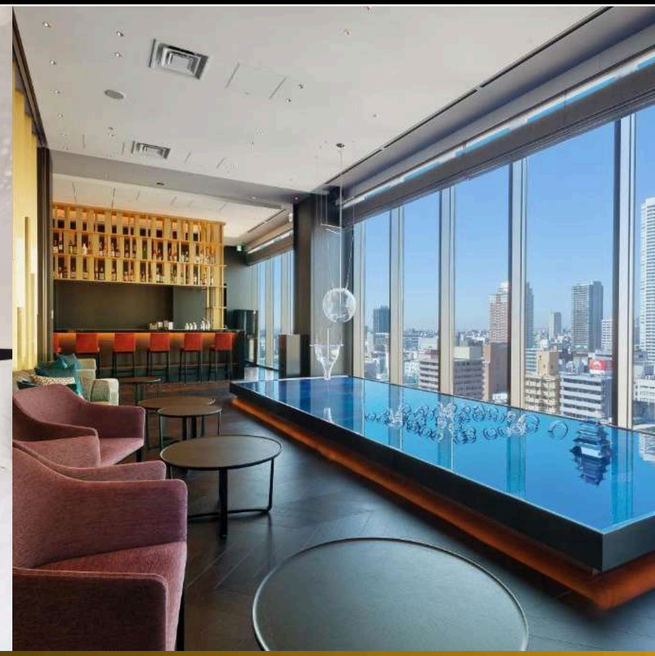

ที่พัก

**OSAKA EXCEL HOTEL TOKYU**

หรือเทียบเท่า

image HOLIDAY
แล้วคุณ...จะรักเรา

# DAY5

**RINKU OUTLET - สนามบินคันไซ - กรุงเทพมหานคร**

**วันเสาร์ 5 กันยายน 2569**

บริการอาหารเช้า ณ ห้องอาหารของโรงแรม

# RINKU OUTLET

สวรรค์ของนักชอปปิงตั้งอยู่ริมทะเลใกล้สนามบินคันไซ ศูนย์รวมสินค้าแบรนด์เนมชั้นนำจากทั่วโลกและแบรนด์ญี่ปุ่นยอดนิยมกว่า 250 ร้านค้า ครบครันทั้งเสื้อผ้าแฟชั่น รองเท้า กระเป๋า สินค้าสปอร์ตแวร์ และของใช้ในบ้าน ในราคาพิเศษ เพลิดเพลินกับการชอปปิงพร้อมบรรยากาศริมอ่าวอันสวยงามและผ่อนคลาย

# DAY5

## RINKU OUTLET - สนามบินคันไซ - กรุงเทพมหานคร

**วันเสาร์ 5 กันยายน 2569**

ออกเดินทางสู่ สนามบินนานาชาติคันไซ ประเทศญี่ปุ่น...

17.30 น. นำท่านออกเดินทางสู่ สนามบินสุวรรณภูมิ กรุงเทพ ฯ โดยสายการบินไทย แอร์เวย์ เที่ยวบินที่ TG673

21.30 น. เดินทางถึงสนามบินสุวรรณภูมิ กรุงเทพฯ โดยสวัสดิภาพพร้อมความประทับใจ

## FLIGHT DETAIL

| | | | | |
|---|---|---|---|---|
| TG673 | คันไซ | → | กรุงเทพฯ | 17.30 | 21.30 |

# อัตราค่าบริการ Package Family 3-4 ท่าน

| ประเภทผู้เดินทาง | ราคา |
|---|---|
| ราคาแพ็คเกจทัวร์ | 189,000.- |

1.ค่าที่พัก 3 คืน จำนวน 2 ห้อง ตามโรงแรม ที่ระบุไว้ในรายการ หรือระดับเดียวกัน

2.ค่าอาหารในมื้อที่ระบุไว้ในรายการ

3.ค่าใช้จ่ายไกด์ท้องถิ่นที่อำนวยความสะดวกให้กับท่านตลอดการเดินทาง

4.ค่ายานพาหนะในการเดินทาง

5. ค่าเข้าชมสถานที่ท่องเที่ยว ตามที่ระบุในรายการ

6. ค่าประกันอุบัติเหตุในระหว่างการเดินทางใน วงเงิน ท่านละ 2,000,000.- บาท เงื่อนไขตามกรมธรรม์

1.ค่าบัตรโดยสารเครื่องบิน ไป–กลับ

2. ค่าอาหารในมื้อที่ไม่ได้ระบุไว้ในรายการ

ค่าใช้จ่ายส่วนตัว นอกเหนือจากรายการ เช่น ค่าซักรีด, ค่าโทรศัพท์ เป็นต้น

3. ค่าทำหนังสือเดินทาง

4. ค่าน้ำหนักกระเป๋าเกินกว่าที่สายการบินกำหนด

5. ค่าภาษีหัก ณ ที่จ่าย 3% และค่าภาษีมูลค่าเพิ่ม 7%

# เงื่อนไขการชำระเงิน

## “การจอง” กรุณาชำระมัดจำท่านละ 80,000.- บาท

- ชำระด้วยเงินสด
- ชำระด้วยเช็ค หรือแคชเชียร์เช็ค โดยสั่งจ่ายในนาม บริษัท อิมเมจ ฮอลิเดย์ (ประเทศไทย) จำกัด
- ชำระด้วยการโอนเงินผ่านธนาคาร (ส่งหลักฐานการโอนเงินให้กับเจ้าหน้าที่ฝ่ายขาย)

**ชื่อบัญชี บริษัท อิมเมจ ฮอลิเดย์ (ประเทศไทย) จำกัด**

ธนาคารกสิกรไทย สาขา สุขุมวิท 18 (เอ็กเซน ทาวเวอร์)

เลขที่ 639-1-00264-7 บัญชีกระแสรายวัน

หรือ ธนาคารกรุงไทย สาขาย่อยอาคารเอ็กเซน ทาวเวอร์

เลขที่ 081-6-00318-1 บัญชีกระแสรายวัน

**“การจ่ายส่วนที่เหลือ” กรุณาชำระยอดทั้งหมดก่อนการเดินทางอย่างน้อย 14 วัน**

- กรุณาแจ้งล่วงหน้าอย่างน้อย 30 วันทำการ มิฉะนั้น ทางบริษัทฯ ขอสงวนสิทธิ์ในการคืนเงินมัดจำ
- กรณียกเลิกก่อนการเดินทาง 21 วันทำการ ทางบริษัทฯ มีความจำเป็นต้องหัก 50% ของอัตราค่าบริการ
- กรณียกเลิกก่อนการเดินทาง 14 วันทำการ ทางบริษัทฯ ขอสงวนสิทธิ์ในการคืนเงินทั้งหมด

1. บริษัทฯ ขอสงวนสิทธิ์ไม่รับท่านผู้เดินทางที่เคยเดินทางแล้วมีประวัติความประพฤติไม่น่ารัก หรือมีพฤติกรรมเป็นที่รังเกียจของคนส่วนใหญ่ เช่น ไม่รักษาเวลา, พูดจาหยาบคาย, ดื่มสุราบนรถ, ก่อเสียงรำคาญรบกวนผู้อื่น, หรือพยายามสร้างความวุ่นวายในคณะทัวร์ ฯลฯ ทั้งนี้เพื่อความสุขของคณะผู้เดินทางส่วนใหญ่

2. บริษัทฯ ขอสงวนสิทธิ์ไม่รับท่านผู้เดินทางที่มีอายุครรภ์เกิน 4 เดือน ทั้งนี้เพื่อความปลอดภัยของท่านผู้เดินทางและทารกในครรภ์

3. บริษัทฯ ขอสงวนสิทธิ์ไม่รับท่านผู้เดินทางที่มีความประสงค์จะลักลอบเข้าประเทศอื่นเพื่อไปทำงาน หรือเพื่อการอื่นใดอันมิใช่การท่องเที่ยว

4. บริษัทฯ ขอสงวนสิทธิ์ในการพิจารณาให้หรือไม่ให้บริการแก่ท่านที่ต้องใช้รถเข็น (กรุณาแจ้งให้บริษัทฯ ทราบก่อนจองทัวร์เพื่อหาข้อสรุปร่วมกัน) โดยบริษัทฯ ต้องกราบขออภัยเพราะบางเส้นทางอาจไม่สะดวกในการเดินทางสำหรับท่านที่ต้องใช้รถเข็น ยกเว้นทัวร์คณะส่วนตัว

5. บริษัทฯ ขอสงวนสิทธิ์ในการพิจารณาให้หรือไม่ให้บริการแก่ท่านที่มีเด็กทารกอายุต่ำกว่า 2 ขวบ ร่วมเดินทางไปด้วย (กรุณาแจ้งให้บริษัทฯ ทราบก่อนจองทัวร์เพื่อหาข้อสรุปร่วมกัน) โดยบริษัทฯ ต้องกราบขออภัยเพราะเด็กเล็กอาจงอแงรบกวนผู้เดินทางท่านอื่น ยกเว้นทัวร์คณะส่วนตัว

6. บริษัทฯ ขอสงวนสิทธิ์ในการพิจารณาให้หรือไม่ให้บริการแก่ท่านที่เป็นพระภิกษุสงฆ์หรือนักบวชในบางรายการทัวร์หรือบางเส้นทาง ยกเว้นทัวร์คณะส่วนตัว

7.บริษัทฯ ขอสงวนสิทธิ์ในการยกสิทธิประโยชน์ของท่านที่จองทัวร์ไว้แล้ว แต่ไม่ชำระเงินมัดจำภายในระยะเวลาที่กำหนด ให้แก่ลูกค้าท่านต่อไปที่แจ้งชื่อรอไว้ ทั้งนี้เพื่อประโยชน์ของผู้ร่วมเดินทางท่านอื่น

8. บริษัทฯ ขอสงวนสิทธิ์ในการยกเลิกการเดินทางในกรณีที่มีผู้เดินทางต่ำกว่า 15 ท่าน โดยจะแจ้งให้ผู้เดินทางทราบล่วงหน้าก่อนเดินทางไม่น้อยกว่า 15 วัน และยินดีจะจัดหาคณะทัวร์อื่นทดแทนหากท่านต้องการ

9. ในกรณีที่ท่านยกเลิกการเดินทาง บริษัทฯ ขอสงวนสิทธิ์ในการหักเงินค่าใช้จ่าย

โดย หากยกเลิกก่อนเดินทาง 30 วัน ขอสงวนสิทธิ์ในการคืนเงินมัดจำ

หากยกเลิกก่อนเดินทาง 21 วัน ขอหักร้อยละ 50 ของอัตราค่าบริการ

หากยกเลิกก่อนเดินทาง 15 วันขอหักร้อยละ 100 ของอัตราค่าบริการ

# เงื่อนไขการให้บริการ

10. ในกรณีที่ท่านขอเปลี่ยนตัวผู้เดินทาง โดยสามารถขอวีซ่าได้ทันภายในกำหนดเวลาบริษัทฯ ขอสงวนสิทธิ์ในการคิดค่าใช้จ่ายเพิ่ม เฉพาะค่าธรรมเนียมในการยื่นวีซ่าและค่าเปลี่ยนชื่อตั๋วเครื่องบินเท่านั้น เว้นแต่ตั๋วเครื่องบินที่ไม่อนุญาตให้เปลี่ยนชื่อหรือคืนตั๋ว

11. บริษัทฯ ขอสงวนสิทธิ์ไม่คืนค่าธรรมเนียมการยื่นวีซ่าในทุกกรณี หากมีการยื่นวีซ่าแล้ว

12. บริษัทฯ ขอสงวนสิทธิ์ไม่รับผิดชอบต่อการที่ท่านถูกปฏิเสธไม่ให้เดินทางเข้าหรือออกจากประเทศใด ๆ อันเนื่องมาจากเหตุผลส่วนตัวของท่านผู้เดินทาง เช่น เอกสารการเดินทางไม่ถูกต้อง, พกพาสิ่งของผิดกฎหมาย หรือมีความประพฤติส่อไปในทางเสื่อมเสีย รวมถึงการที่มิได้เดินทางเพราะเหตุภัยธรรมชาติ หรือการยกเลิกเที่ยวบิน

13. สำหรับท่านผู้เดินทางที่ประสงค์จะซื้อตั๋วเครื่องบินภายในประเทศเพิ่มเติม ( นอกเหนือจากรายการตามทัวร์ ) หรือดำเนินการใด ๆ ที่ก่อให้เกิดค่าใช้จ่าย กรุณาแจ้งให้บริษัทฯ ทราบก่อน เพื่อขอคำยืนยันสำหรับการออกเดินทางของทัวร์นั้นๆ หากท่านผู้เดินทางซื้อตั๋วหรือชำระค่าใช้จ่ายใด ๆ ไป โดยไม่ได้รับการยืนยันดังกล่าว แล้วต่อมาทัวร์นั้น ๆ ไม่สามารถออกเดินทางได้ ทางบริษัทฯ ขอสงวนสิทธิ์ไม่รับผิดชอบสำหรับค่าใช้จ่ายที่เกิดขึ้น

14. บริษัทฯ จะส่งกำหนดการท่องเที่ยว (ไฟนอลโปรแกรม) ให้แก่ท่านก่อนการเดินทางไม่น้อยกว่า 10 วัน หากท่านเห็นว่ารายการท่องเที่ยวดังกล่าวไม่ตรงตามความประสงค์ของท่าน ไม่ว่าจะเป็นเพราะการเปลี่ยนแปลงของโรงแรมที่พัก หรือการปรับเปลี่ยนรายการท่องเที่ยวใด ๆท่านมีสิทธิ์ขอยกเลิกการเดินทางได้เป็นกรณีพิเศษ โดยแจ้งให้บริษัทฯ ทราบก่อนออกเดินทางไม่น้อยกว่า 7 วัน หากท่านยืนยันจะออกเดินทาง บริษัทฯ ขอถือเอาตามไฟนอลโปรแกรมเป็นยุติ เว้นแต่ ในกรณีที่เกิดเหตุจำเป็นหรือสุดวิสัย อาทิ การล่าช้าของสายการบิน, การนัดหยุดงาน, การประท้วง, การจลาจล, ภัยธรรมชาติ, อุบัติเหตุ, ปัญหาการจราจร ฯลฯ บริษัทฯ ขอสงวนสิทธิ์ในการเปลี่ยนแปลงไฟนอลโปรแกรมตามความเหมาะสม ทั้งนี้เพื่อคำนึงถึงความปลอดภัย และรักษาผลประโยชน์ของท่านให้ได้มากที่สุด

15. สถานที่ท่องเที่ยวที่ระบุในรายการได้รวมค่าเข้าชมไว้แล้ว หากในวันเดินทาง สถานที่ท่องเที่ยวดังกล่าวปิดทำการ บริษัทฯ จะคืนเงินค่าเข้าชมให้แก่ท่านตามที่ระบุไว้ในเอกสารของสถานที่นั้น ๆ หรือจะสลับปรับเปลี่ยนรายการเพื่อให้ท่านสามารถเข้าชมได้แต่ในกรณีที่มีเหตุล่าช้าหรือเหตุอื่นใดเกิดขึ้นระหว่างการเดินทางทำให้ท่านไม่สามารถเข้าชมสถานที่ท่องเที่ยวดังกล่าวได้ โดยมิใช่ความผิดของบริษัทฯ บริษัทฯ ขอสงวนสิทธิ์ไม่คืนเงินค่าเข้าชมให้แก่ท่าน

# เงื่อนไขการให้บริการ

14. บริษัทฯ จะส่งกำหนดการท่องเที่ยว (ไฟนอลโปรแกรม) ให้แก่ท่านก่อนการเดินทางไม่น้อยกว่า 10 วัน หากท่านเห็นว่ารายการท่องเที่ยวดังกล่าวไม่ตรงตามความประสงค์ของท่าน ไม่ว่าจะเป็นเพราะการเปลี่ยนแปลงของโรงแรมที่พัก หรือการปรับเปลี่ยนรายการท่องเที่ยวใด ๆท่านมีสิทธิ์ขอยกเลิกการเดินทางได้เป็นกรณีพิเศษ โดยแจ้งให้บริษัทฯ ทราบก่อนออกเดินทางไม่น้อยกว่า 7 วัน หากท่านยืนยันจะออกเดินทาง บริษัทฯ ขอถือเอาตามไฟนอลโปรแกรมเป็นยุติ เว้นแต่ ในกรณีที่เกิดเหตุจำเป็นหรือสุดวิสัย อาทิ การล่าช้าของสายการบิน, การนัดหยุดงาน, การประท้วง, การจลาจล, ภัยธรรมชาติ, อุบัติเหตุ, ปัญหาการจราจร ฯลฯ บริษัทฯ ขอสงวนสิทธิ์ในการเปลี่ยนแปลงไฟนอลโปรแกรมตามความเหมาะสม ทั้งนี้เพื่อคำนึงถึงความปลอดภัย และรักษาผลประโยชน์ของท่านให้ได้มากที่สุด

15. สถานที่ท่องเที่ยวที่ระบุในรายการได้รวมค่าเข้าชมไว้แล้ว หากในวันเดินทาง สถานที่ท่องเที่ยวดังกล่าวปิดทำการ บริษัทฯ จะคืนเงินค่าเข้าชมให้แก่ท่านตามที่ระบุไว้ในเอกสารของสถานที่นั้น ๆ หรือจะสลับปรับเปลี่ยนรายการเพื่อให้ท่านสามารถเข้าชมได้แต่ในกรณีที่มีเหตุล่าช้าหรือเหตุอื่นใดเกิดขึ้นระหว่างการเดินทางทำให้ท่านไม่สามารถเข้าชมสถานที่ท่องเที่ยวดังกล่าวได้ โดยมิใช่ความผิดของบริษัทฯ บริษัทฯ ขอสงวนสิทธิ์ไม่คืนเงินค่าเข้าชมให้แก่ท่าน

16. บริษัทฯ ขอสงวนสิทธิ์ไม่รับผิดชอบต่อการสูญหายหรือเสียหายอย่างใด ๆ อันเกิดขึ้นแก่ทรัพย์สินของท่าน อันเนื่องจากการโจรกรรม และ/หรือความประมาทจากตัวนักท่องเที่ยวเอง

17. ของกำนัลต่าง ๆ ที่บริษัทฯ มอบให้ ( ถ้ามี ) เช่น กระเป๋าเดินทาง ไม่สามารถหักทอนเป็นส่วนลดเป็นตัวเงินได้ โดยท่านสามารถเลือกใช้ของกำนัลดังกล่าวในขณะร่วมเดินทางไปกับคณะทัวร์หรือไม่ก็ได้ตามอัธยาศัย

18. ตำแหน่งที่นั่งบนเครื่องบินเป็นไปตามเงื่อนไขตั๋วเครื่องบินแบบหมู่คณะของสายการบินต่าง ๆ บริษัทฯ ไม่สามารถเลือกตำแหน่งที่นั่งได้เอง ทั้งนี้บริษัทฯ จะพยายามจัดที่นั่งให้แก่ท่านและครอบครัวตามความเหมาะสมให้ดีที่สุดภายใต้ลักษณะตำแหน่งที่นั่งแบบหมู่คณะที่สายการบินจัดให้มา

19. บริษัทฯ ขอต้อนรับและมีความยินดีที่ได้ให้บริการแก่ท่านผู้เดินทางที่เชื่อมั่นในมาตรฐานของบริษัทฯ ซึ่งประสงค์จะเดินทางไปท่องเที่ยวพักผ่อนแบบหมู่คณะ และเข้าใจถึงวิถีชีวิตตลอดจนวัฒนธรรมของประเทศที่ท่านได้เดินทางไป

20. เมื่อท่านจองทัวร์และชำระมัดจำแล้ว หมายถึงท่านยอมรับในข้อความและเงื่อนไขที่บริษัทฯ แจ้งแล้วข้างต้น

# เงื่อนไขการให้บริการ