PRIVATE AND EASY

EXCLUSIVE JAPAN IWATE 7D4N

ช่วงเวลาที่แนะนำ : มิ.ย. - ต.ค.

ตั๋วเครื่องบินการบินไทย

รถส่วนตัวพร้อมคนขับ

โรงแรมระดับ 3.5-4 ดาว

LINE

DAY 1 วันแรกของการเดินทาง

21.00 น. เรียนเชิญคณะพบกันที่ สนามบินสุวรรณภูมิ ชั้น 4 ประตู 4 แถว H - J เคาน์เตอร์เช็คอิน สายการบินไทย แอร์เวย์ โดยมีเจ้าหน้าที่ของบริษัทฯ คอยให้การต้อนรับ และดูแลอำนวยความสะดวกในการเช็คอิน และโหลดสัมภาระ (น้ำหนักสัมภาระสำหรับชั้นทัศนาจร ท่านละไม่เกิน 25 กิโลกรัม)

23.15 น. นำท่านออกเดินทางสู่ สนามบินฮาเนดะ ประเทศญี่ปุ่น โดยสายการบินไทย แอร์เวย์ เที่ยวบินที่ TG682 (ใช้เวลาเดินทางประมาณ 5 ชั่วโมง 40 นาที) โดยชั้นทัศนาจร

image HOLIDAY แล้วคุณ...จะรักเรา

DAY2 วันที่สองของการเดินทาง

06.55 น. เดินทางถึง สนามบินฮาเนดะ ประเทศญี่ปุ่น แวะเปลี่ยนเครื่อง

10.15 น. นำท่านออกเดินทางสู่ สนามบินอาคิตะ ประเทศญี่ปุ่น โดยสายการบิน ออล นิปปอน แอร์เวย์ เที่ยวบินที่ NH403 (ใช้เวลาเดินทางประมาณ 1 ชั่วโมง)

11.30 น. เดินทางถึง สนามบินอาคิตะ ประเทศญี่ปุ่น ผ่านพิธีศุลกากร และตรวจคนเข้าเมือง พร้อมตรวจเช็คสัมภาระ

แนะนำอาหารกลางวัน ด้วยเมนู

KIRITANPO

"ทัมโปะ" ทำมาจากข้าวสวยใหม่ ๆ ที่ปลูกในจังหวัดอาคิตะ
นำมาบด หรือตำให้เนื้อหยาบ แล้วนำไปพันหุ้มกับไม้สนของอาคิตะ
ซึ่งทัมโปะสามารถนำมาทานได้หลายวิธี ไม่ว่าจะเป็นหม้อไฟที่เราเรียกกันว่า
คิริทัมโปะ โดยนำไก่ที่เพาะเลี้ยงในอาคิตะ และผัก หรือเห็ด
ที่มีกลิ่นหอมมาใส่รวมกันในหม้อ ซึ่งคิริทัมโปะเป็นที่นิยมอย่างมาก
ในประเทศญี่ปุ่นนั่นเอง

image HOLIDAY
แล้วคุณ...จะรักเรา

HINOKINAIGAWA TSUTSUMI PARK

นำท่านเดินทางสู่ ฮิโนะคิไนทัตสึมิ ภายในสวนมีต้นซากุระกว่า 400 ต้น ที่บานสะพรั่งในฤดูใบไม้ผลิ สวนสาธารณะแห่งนี้ได้รับเลือกให้เป็นหนึ่งใน “100 จุดชมดอกซากุระที่ดีที่สุด” ของญี่ปุ่น นอกจากดอกซากุระที่งดงามแล้วด้านข้างยังมีแม่น้ำ HINOKINAIGAWA ที่มีน้ำใสสะอาดอีกด้วย (การชมซากุระ ขึ้นอยู่กับสภาพอากาศ และอุณหูมิที่เหมาะสม)

image HOLIDAY
แล้วคุณ...จะรักเรา

AKITA FURUSATO VILLAGE

นำท่านเดินทางสู่ หมู่บ้านอาคิตะฟุรุซาโตะ ให้ท่านได้สัมผัส และเรียนรู้ศิลปะหัตถกรรมท้องถิ่นผ่านการทำเวิร์กชอปหลากหลายรูปแบบ กิจกรรมเวิร์กชอปที่น่าสนใจ ได้แก่

- การทำเครื่องประดับจากแก้ว
- การทำเทียนเจล
- การทำตะเกียบ

NEBIRAKI CAFE

นำท่านเดินทางสู่ NEBIRAKI CAFE เป็นคาเฟ่เล็ก ๆ ที่ตั้งอยู่ในเมืองนิชิวะกะ จังหวัดอิวาเตะ ภายในร้านจะมีที่นั่ง 2 โซน คือ ที่นั่งภายในร้าน และระเบียงข้างหลังที่ติดกับทะเลสาบ KINSHUKO ซึ่งเป็นทะเลสาบขนาดใหญ่ และเป็นเอกลักษณ์ของเมืองนี้

Image HOLIDAY
แล้วคุณ...จะรักเรา

แนะนำอิ่มอร่อยไปกับมื้อค่ำ

SHABU

บริการท่านด้วยเมนู ชาบู ชาบู สไตล์ญี่ปุ่น คัดสรรเนื้อสัตว์ เต้าหู้
และผักนานาชนิด

Image HOLIDAY
แล้วคุณ...จะรักเรา

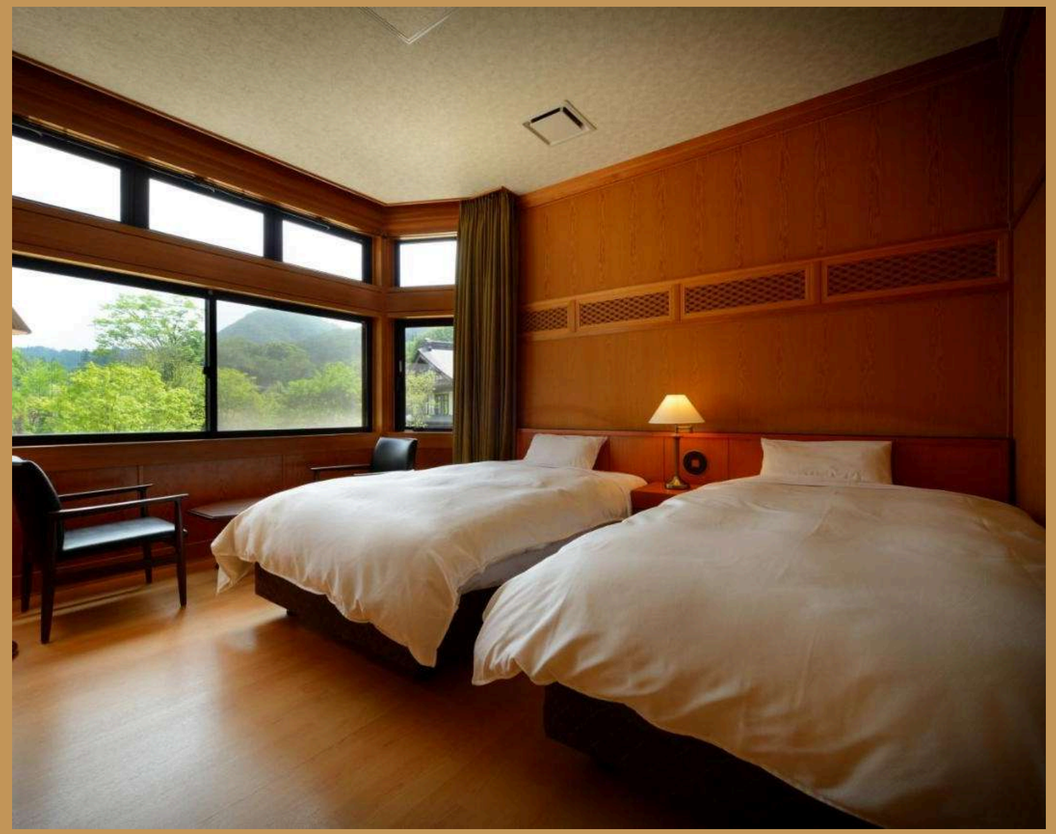

ที่พัก

YUKAEN HOTEL

หรือเทียบเท่า

DAY3 วันที่สามของการเดินทาง
บริการอาหารเช้า ณ โรงแรมที่พัก

HACHIMANTAI SNOW CORRIDOR

นำท่านเดินทางสู่ กำแพงหิมะฮะจิมันไต เป็นกำแพงหิมะที่อยู่ระหว่างสองข้างทางบนเส้นทางฮะจิมันไต ที่เชื่อมต่อระหว่างจังหวัดอิวะเตะกับจังหวัดอาคิตะ มีระยะทางของกำแพงหิมะยาวกว่า 27 กิโลเมตร นับว่าเป็นกำแพงหิมะที่ยาวที่สุดในประเทศญี่ปุ่น นำท่านชมความสวยงามของกำแพงหิมะนี้ ได้จากการขับรถยนต์ ในระหว่างทางนั้นยังมีจุดชมวิว เส้นทางชมธรรมชาติและชมดอกซากุระอยู่หลายแห่ง สามารถเที่ยวและดื่มด่ำไปกับธรรมชาติที่หลากหลายได้อย่างเต็มที่

(ความสูงของกำแพงหิมะอาจมีการเปลี่ยนแปลง ขึ้นอยู่กับสภาพอากาศ และฤดูกาล)

SAIKAEN - STRAWBERRY FARM

นำท่านสู่ ไร่สตรอเบอร์รี่ ให้ท่านได้ เก็บผลไม้สดจากต้นและอิ่มอร่อยอย่างเต็มที่ ด้วยขั้นตอนของวิธีการปลูกที่พิถีพิถัน ความเอาใจใส่ จึงได้ผลใหญ่สีแดงสด และกรอบหวานหอม รับประกันความอร่อยแน่นอน

(การเก็บสตรอเบอร์รี่อาจมีการเปลี่ยนแปลง ขึ้นอยู่กับสภาพอากาศ และฤดูกาล)

แนะนำบริการอาหารกลางวัน ณ ร้าน

レストランLAMP八幡平

ร้านอาหาร LAMP ฮาจิมังไต (レストランLAMP八幡平)
ร้านอาหารบรรยากาศอบอุ่นที่ตั้งอยู่ในเมืองฮาจิมังไต จังหวัดอิวาเตะ
ประเทศญี่ปุ่น โดยมีเมนูอาหารที่หลากหลายให้เลือกสรร

HACHIMANTAI

นำท่านเดินทางเข้าสู่เมือง HACHIMANTAI เป็นเมืองที่อยู่ระหว่างจังหวัดอิวาเตะ และจังหวัดอาคิตะ
จากนั้นนำท่านเข้าสู่โรงแรมที่พัก เพื่อให้ท่านได้พักผ่อนตามอัธยาศัย และรับประทานอาหารค่ำ

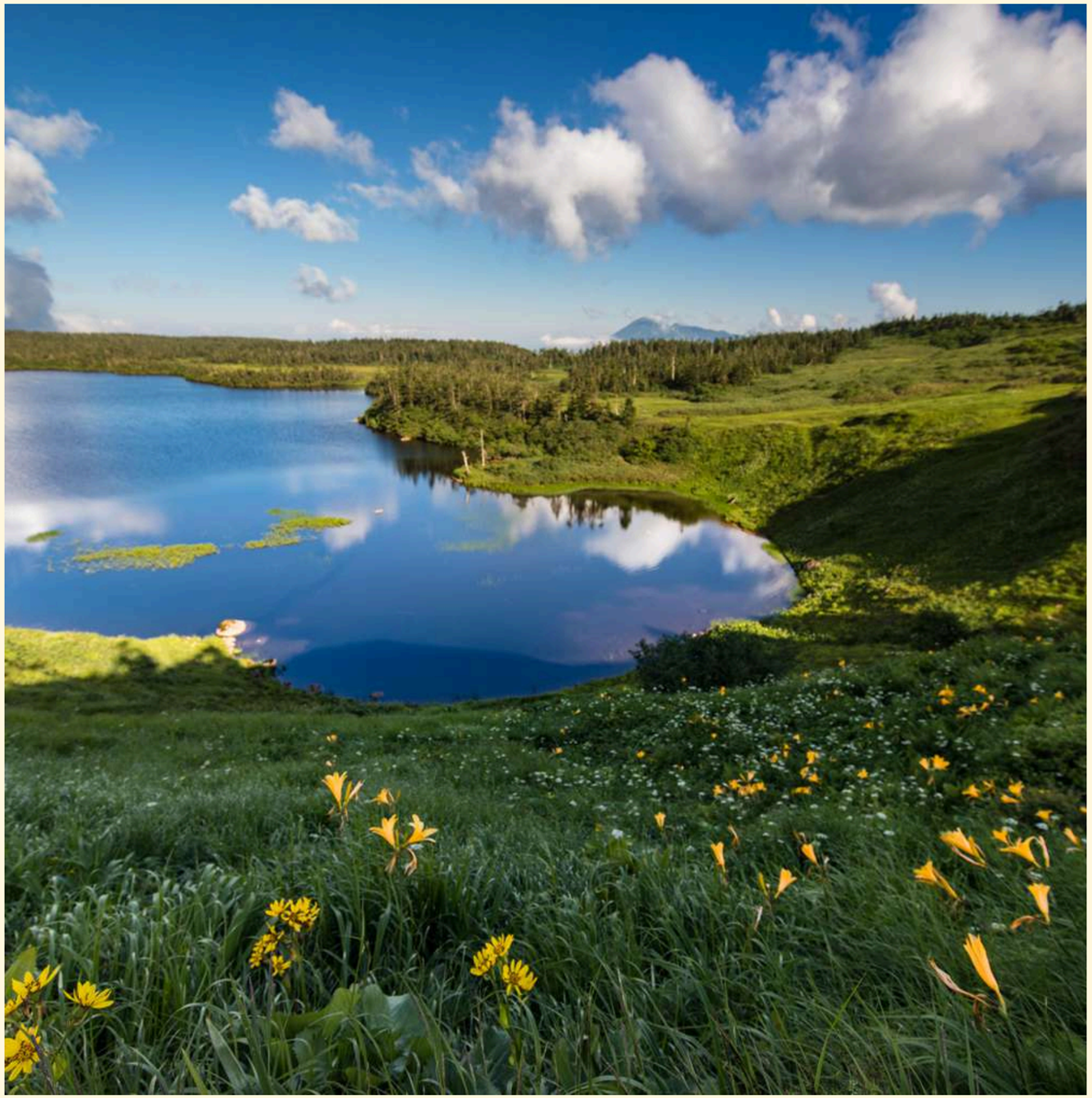

แนะนำอิ่มอร่อยไปกับมื้อค่ำ

KAISEKI

ศิลปะแห่งอาหารญี่ปุ่นสุดหรู เสิร์ฟเป็นคอร์สละเมียดละไม ทุกจาน ปรุงอย่างพิถีพิถัน ใช้วัตถุดิบตามฤดูกาล จัดแต่งอย่างงดงาม รสชาติละมุนละไม ผสมผสานความสมดุลของธรรมชาติในทุกคำ

ที่พัก

HOTEL SHION

หรือเทียบเท่า

DAY4 วันที่สี่ของการเดินทาง

บริการอาหารเช้า ณ โรงแรมที่พัก

CHUSONJI TEMPLE

นำท่านชม วัดชูซนจิ เป็นสถานที่ท่องเที่ยวที่มีชื่อเสียงที่สุดของเมืองฮิราอิซูมิ ก่อตั้งขึ้นในปี 850 เป็นวัดของพระพุทธศาสนานิกายเทนได ประกอบด้วยอาคารต่าง ๆ สิบกว่าหลังในพื้นที่ขนาดใหญ่ แต่หลังจากการล่มสลายของตระกูลฟูจิวาระในปลายศตวรรษที่ 12 ปัจจุบันจึงเหลืออาคารดั้งเดิมเพียง 2 หลังอาคารที่มีชื่อเสียงมากที่สุด คือ อาคารคอนจิคิโดะ มีลักษณะคล้ายกับศาลทองคำของวัดคินคะคุจิในเกียวโต แต่มีอาคารครอบไว้อีกชั้นหนึ่งเพื่อป้องกันการถ่ายภาพ และห้องโถงเคียวโซะใช้เป็นพื้นที่สำหรับเก็บพระสูตร(คัมภีร์ทางพระพุทธศาสนา) ซึ่งถูกสร้างขึ้นก่อนอาคารคอนจิคิโดะถึง 16 ปี

แนะนำบริการอาหารกลางวัน ท่านด้วยเมนู

WANKO SOBA

เป็นเมนูท้องถิ่นของชาวอิวาเตะ ที่มีมาแต่สมัยเมจิ เป็นการเสิร์ฟโซบะ
อย่างต่อเนื่อง ในปริมาณพอดีคำ

GEIBIKEI GORGE CRUISE

นำท่านเดินทางสู่ หุบเขาเกบิเค เป็นเขาที่มีหน้าผาสูงประมาณ 100 เมตร ได้รับเลือกเป็นสถานที่ที่สวยงามของประเทศ ประกอบกับแม่น้ำสะเท็ตสึที่ไหลผ่านอย่างสง่างาม เกิดเป็นทัศนียภาพอันงดงามที่มีบรรยากาศแบบเฉพาะ มีบริการ "ฟุนะคุดาริ" ที่ได้รับความนิยมอย่างมาก เป็นการล่องเรือพายลงตามน้ำโดยคนแจวเรือจะขับร้องเพลงให้ฟัง เป็นระยะทางยาวประมาณ 2 กิโลเมตร จากนั้นนำท่านเดินทางกลับสู่โรงแรมที่พัก เพื่อให้ท่านพักผ่อนตามอัธยาศัย

แนะนำอิ่มอร่อยไปกับมื้อค่ำ

YAKINIKU

เนื้อคุณภาพเยี่ยม ย่างบนเตาร้อน ๆ จนหอมกรุ่น สัมผัสความฉ่ำ
นุ่มละมุน และรสชาติที่เข้มข้น เสิร์ฟพร้อมซอสสูตรพิเศษ
ข้าวญี่ปุ่นร้อน ๆ และเครื่องเคียงที่ช่วยเติมเต็มความอร่อยในทุกคำ

ที่พัก

HOTEL SHION

หรือเทียบเท่า

DAY5 วันที่ห้าของการเดินทาง

บริการอาหารเช้า ณ โรงแรมที่พัก

MOTSUJI TEMPLE

นำท่านชม วัดโมสึจิ เป็นวัดพุทธที่สำคัญมากแห่งหนึ่งของนิกายเทนได วัดนี้ถูกสร้างขึ้นช่วงยุคหลังของเฮอันในปี 850 โดยหลวงพ่อจิกากุไดชิ จุดเด่นของวัดแห่งนี้คือสวนแดนสุขาวดีรอบสระน้ำโออิซึมิกะอิเกะและซากวัดในสมัยเฮอันยังคงอยู่ในสภาพเกือบสมบูรณ์ และได้รับการกำหนดให้เป็นทั้งสถานที่ทางประวัติศาสตร์พิเศษและสถานที่ที่งดงามเป็นพิเศษ

แนะนำบริการอาหารกลางวัน ท่านด้วยเมนู

JAPAN SET

ชุดอาหารที่นำเสนอรสชาติแท้ ๆ ของอาหารญี่ปุ่นในรูปแบบที่สมดุล และลงตัว ภายในเซ็ตจะประกอบไปด้วยเมนูหลัก เช่น เนื้อย่างชั้นดี ปลาดิบสดใหม่ หรือ อาหารทอดกรอบนอกนุ่มใน เสิร์ฟคู่กับข้าวญี่ปุ่นหอมกรุ่น ซุปมิโซะอุ่น ๆ และเครื่องเคียงหลากหลาย เติมเต็มประสบการณ์การรับประทานให้สมบูรณ์แบบ

KAKKOYA

นำท่านเดินทางสู่ร้าน KAKKOYA เป็นต้นกำเนิดของ ดังโงะลอยฟ้า หรือ FLYING DANGO โดยลูกค้าจะต้องนำเงิน 500 เยน ใส่ในตะกร้า และใช้ค้อนทุบกระดานไม้เพื่อส่งสัญญาณให้กับร้าน แล้วรอสักครู่ทางร้านจะส่งดังโงะมาให้ ซึ่งดังโงะมีทั้งหมด 3 รสชาติ ได้แก่ มิตาราชิ ถั่วแดง และงาดำ จากนั้นนำท่านเดินทางสู่สถานีเซนได

CLIS ROAD

นำท่านชอปปิ้ง ณ ถนนคลิสโรด ถนนสายชอปปิ้งที่ใหญ่ที่สุดของเมืองเซนได กับพื้นที่กว้างขวาง ทอดยาวไปหลายช่วงตึก ถนนสายนี้มีสินค้าให้เลือกหลากหลายตั้งแต่อาหารร้านอร่อย คาเฟ่ ศูนย์เกมส์ ไปจนถึงแบรนด์เนมระดับ HI-END

แนะนำอิ่มอร่อยไปกับมื้อค่ำ

GYUTAN 牛タン

ลิ้นวัวชั้นดี ย่างบนเตาถ่านจนกรอบนอก นุ่มฉ่ำด้านใน มาพร้อมกลิ่นหอมอ่อน ๆ ของควันไฟ เสิร์ฟคู่ข้าวญี่ปุ่น ซุปหางวัว และเครื่องเคียง เสริมรสชาติให้สมบูรณ์แบบในทุกคำที่ลิ้มลอง

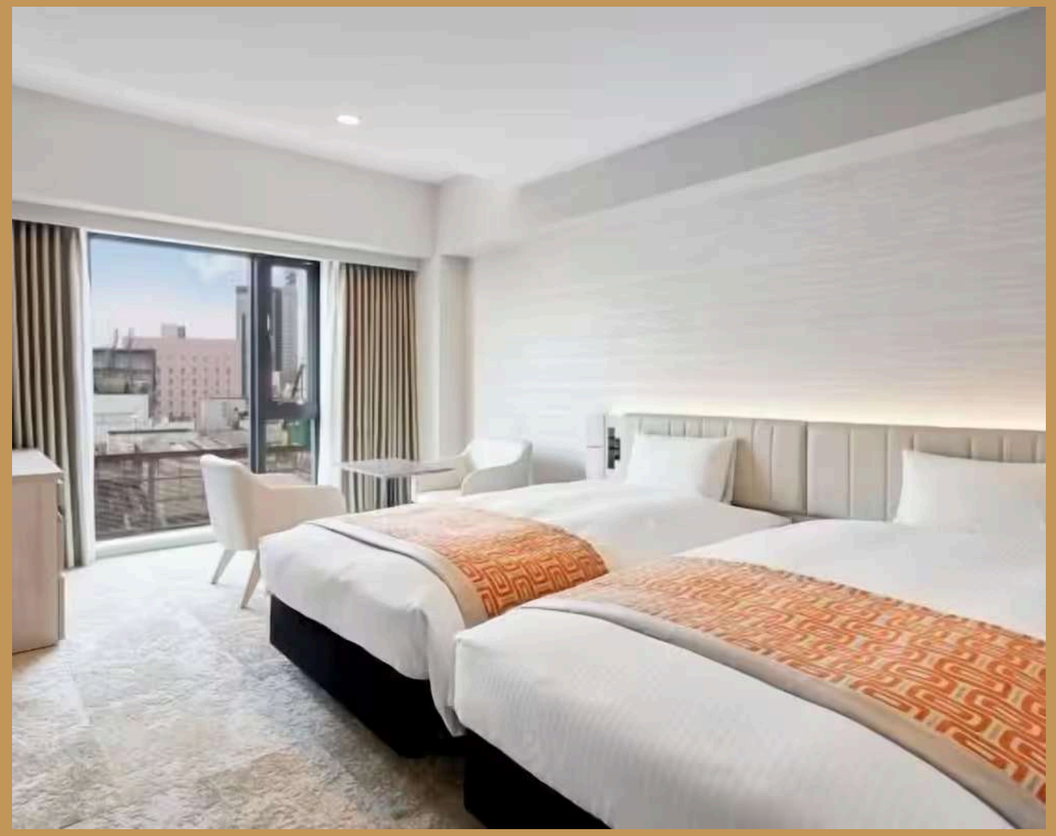

ที่พัก

DAIWA ROYNET HOTEL SENDAI

หรือเทียบเท่า

DAY6 วันที่หกของการเดินทาง

บริการอาหารเช้า ณ โรงแรมที่พัก

SENDAI ASAICHI

นำท่านเที่ยวชม ตลาดเช้าเซนได ตลาดเช้าเก่าแก่เล็ก ๆ ที่มีมานานตั้งแต่สมัยสงครามโลกครั้งที่ 2 จำหน่ายทั้งอาหารทะเลสด เนื้อสัตว์ เครื่องปรุงรส ผักผลไม้ตามฤดูกาลแบบปลอดสารพิษจากท้องถิ่น รวมทั้งมีร้านอาหารให้ทานรองท้องยามเช้าด้วยครบครันจนได้รับฉายาว่า “ครัวของเซนได”

บริการอาหารกลางวัน ท่านด้วยเมนู

UNAGI DON

ข้าวหน้าปลาไหลย่างสุดคลาสสิกของญี่ปุ่น เนื้อปลาไหลญี่ปุ่น คัดสรร
อย่างพิถีพิถัน นำไปย่างบนเตาถ่านจนได้เนื้อสัมผัสที่ นุ่มละมุน หอมกลิ่นควันไฟ
ทาด้วยซอสคาบายากิสูตรพิเศษที่ให้รสชาติ หวาน เค็ม กลมกล่อม อย่างลงตัว
เสิร์ฟบนข้าวญี่ปุ่นร้อน ๆ พร้อมเครื่องเคียงที่ช่วยตัดรสชาติ

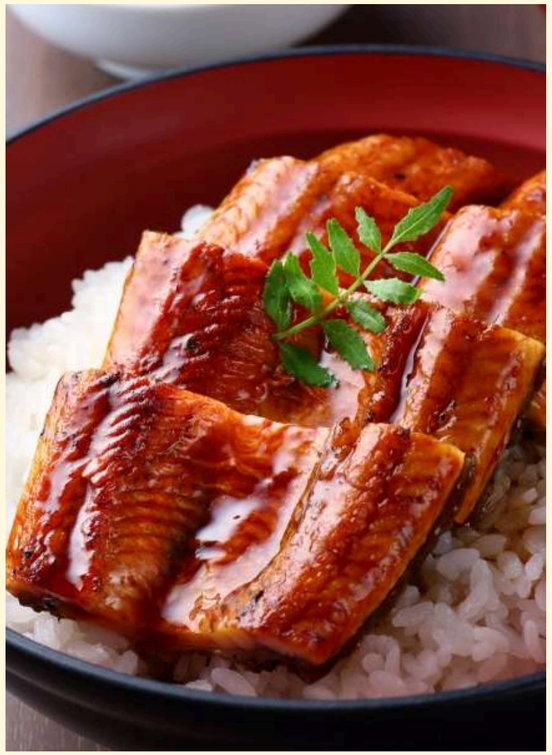

SENDAI - TOKYO

นำท่านนั่งรถไฟ SHINKANSEN จาก สถานีเซนได เพื่อเดินทางสู่ สถานีโตเกียว

จากนั้นนำท่านเดินทางสู่สนามบินฮาเนดะ

DAY7 วันที่เจ็ดของการเดินทาง

00.20 น. นำท่านออกเดินทางจาก สนามบินฮาเนดะ ประเทศญี่ปุ่น โดย สายการบินไทย แอร์เวย์ เที่ยวบินที่ TG661 (ใช้เวลาเดินทางประมาณ 7 ชั่วโมง 5 นาที)

04.45 น. เดินทางถึง สนามบินสุวรรณภูมิ กรุงเทพฯ โดยสวัสดิภาพพร้อมความประทับใจ

หมายเหตุ***โปรแกรมการเดินทางและราคาอาจมีการเปลี่ยนแปลงตามความเหมาะสม เนื่องจากสภาพอากาศ เวลาและสายการบิน ทั้งนี้เพื่อประโยชน์ของลูกค้าเป็นสำคัญ

อัตราค่าบริการ

ประเภทผู้เดินทาง	ราคา	รถ
ผู้เดินทาง 6 ท่าน ท่านละ	89,900.-	HI-ACE CAR
ผู้เดินทาง 4 ท่าน ท่านละ	119,900.-	HI-ACE CAR
ผู้เดินทาง 3 ท่าน ท่านละ	129,900.-	HI-ACE CAR
ผู้เดินทาง 2 ท่าน ท่านละ	159,900.-	HI-ACE CAR

ติดต่อฝ่ายขาย / 086-688-8081 / 02-661-8081

เงื่อนไขการชำระเงิน

“การจอง” กรุณาชำระมัดจำท่านละ 50,000.- บาท

- ชำระด้วยเงินสด
- ชำระด้วยเช็ค หรือแคชเชียร์เช็ค โดยสั่งจ่ายในนาม บริษัท อิมเมจ ฮอลิเดย์ (ประเทศไทย) จำกัด
- ชำระด้วยการโอนเงินผ่านธนาคาร (ส่งหลักฐานการโอนเงินให้กับเจ้าหน้าที่ฝ่ายขาย)

ชื่อบัญชี บริษัท อิมเมจ ฮอลิเดย์ (ประเทศไทย) จำกัด

ธนาคารกสิกรไทย สาขา สุขุมวิท 18 (เอ็กเซน ทาวเวอร์)
เลขที่ 639-1-00264-7 บัญชีกระแสรายวัน

หรือ ธนาคารกรุงไทย สาขาย่อยอาคารเอ็กเซน ทาวเวอร์
เลขที่ 081-6-00318-1 บัญชีกระแสรายวัน

“การจ่ายส่วนที่เหลือ” กรุณาชำระยอดทั้งหมดก่อนการเดินทางอย่างน้อย 14 วัน

- กรุณาแจ้งล่วงหน้าอย่างน้อย 30 วันทำการ มิฉะนั้น ทางบริษัทฯ ขอสงวนสิทธิ์ในการคืนเงินมัดจำ
- กรณียกเลิกก่อนการเดินทาง 21 วันทำการ ทางบริษัทฯ มีความจำเป็นต้องหัก 50% ของอัตราค่าบริการ
- กรณียกเลิกก่อนการเดินทาง 15 วันทำการ ทางบริษัทฯ ขอสงวนสิทธิ์ในการคืนเงินทั้งหมด

เงื่อนไข
อัตราค่าบริการ

อัตราค่าบริการนี้รวม

1. ค่ายานพาหนะในการเดินทาง พร้อมคนขับ
2. ค่าโรงแรม จำนวน 4 คืน
3. ค่าประกันอุบัติเหตุในระหว่างการเดินทางใน วงเงินท่านละ 3,000,000.- บาท เงื่อนไขตามกรมธรรม์
4. ค่ารถไฟชินคันเซ็นจากเซ็นไดสู่โตเกียว
5. ค่าตั๋วโดยสารเครื่องบินสายการบินไทย

อัตราค่าบริการนี้ไม่รวม

1. ค่าใช้จ่ายส่วนตัว อาทิ ค่าอาหาร-เครื่องดื่ม แอลกอฮอล์ นอกเหนือจากรายการ
2. ค่าอาหารตามที่ระบุในรายการ
3. ค่าเข้าชมสถานที่
3. ค่าภาษีหัก ณ ที่จ่าย 3% และค่าภาษีมูลค่าเพิ่ม 7%
4. ค่าภาษีน้ำมัน หากทางสายการบินเรียกเก็บเพิ่ม

1. บริษัทฯ ขอสงวนสิทธิ์ไม่รับท่านผู้เดินทางที่เคยเดินทางแล้วมีประวัติความประพฤติไม่น่ารัก หรือมีพฤติกรรมเป็นที่รังเกียจของคนส่วนใหญ่ เช่น ไม่รักษาเวลา, พูดจาหยาบคาย, ดื่มสุราบนรถ, ก่อเสียงรำคาญรบกวนผู้อื่น, หรือพยายามสร้างความวุ่นวายในคณะทัวร์ ฯลฯ ทั้งนี้เพื่อความสุขของคณะผู้เดินทางส่วนใหญ่

2. บริษัทฯ ขอสงวนสิทธิ์ไม่รับท่านผู้เดินทางที่มีอายุครรภ์เกิน 4 เดือน ทั้งนี้เพื่อความปลอดภัยของท่านผู้เดินทางและทารกในครรภ์

3. บริษัทฯ ขอสงวนสิทธิ์ไม่รับท่านผู้เดินทางที่มีความประสงค์จะลักลอบเข้าประเทศอื่นเพื่อไปทำงาน หรือเพื่อการอื่นใดอันมิใช่การท่องเที่ยว

4. บริษัทฯ ขอสงวนสิทธิ์ในการพิจารณาให้หรือไม่ให้บริการแก่ท่านที่ต้องใช้รถเข็น (กรุณาแจ้งให้บริษัทฯ ทราบก่อนจองทัวร์เพื่อหาข้อสรุปร่วมกัน) โดยบริษัทฯ ต้องกราบขออภัยเพราะบางเส้นทางอาจไม่สะดวกในการเดินทางสำหรับท่านที่ต้องใช้รถเข็น ยกเว้นทัวร์คณะส่วนตัว

5. บริษัทฯ ขอสงวนสิทธิ์ในการพิจารณาให้หรือไม่ให้บริการแก่ท่านที่มีเด็กทารกอายุต่ำกว่า 2 ขวบ ร่วมเดินทางไปด้วย (กรุณาแจ้งให้บริษัทฯ ทราบก่อนจองทัวร์เพื่อหาข้อสรุปร่วมกัน) โดยบริษัทฯ ต้องกราบขออภัยเพราะเด็กเล็กอาจงอแงรบกวนผู้เดินทางท่านอื่น ยกเว้นทัวร์คณะส่วนตัว

6. บริษัทฯ ขอสงวนสิทธิ์ในการพิจารณาให้หรือไม่ให้บริการแก่ท่านที่เป็นพระภิกษุสงฆ์หรือนักบวชในบางรายการทัวร์หรือบางเส้นทาง ยกเว้นทัวร์คณะส่วนตัว

7.บริษัทฯ ขอสงวนสิทธิ์ในการยกสิทธิประโยชน์ของท่านที่จองทัวร์ไว้แล้ว แต่ไม่ชำระเงินมัดจำภายในระยะเวลาที่กำหนด ให้แก่ลูกค้าท่านต่อไปที่แจ้งชื่อรอไว้ ทั้งนี้เพื่อประโยชน์ของผู้ร่วมเดินทางท่านอื่น

8. บริษัทฯ ขอสงวนสิทธิ์ในการยกเลิกการเดินทางในกรณีที่มีผู้เดินทางต่ำกว่า 15 ท่าน โดยจะแจ้งให้ผู้เดินทางทราบล่วงหน้าก่อนเดินทางไม่น้อยกว่า 15 วัน และยินดีจะจัดหาคณะทัวร์อื่นทดแทนหากท่านต้องการ

เงื่อนไขการให้บริการ

9. ในกรณีที่ท่านยกเลิกการเดินทาง บริษัทฯ ขอสงวนสิทธิ์ในการหักเงินค่าใช้จ่าย

โดย หากยกเลิกก่อนเดินทาง 30 วัน ขอสงวนสิทธิ์ในการคืนเงินมัดจำ

หากยกเลิกก่อนเดินทาง 21 วัน ขอหักร้อยละ 50 ของอัตราค่าบริการ

หากยกเลิกก่อนเดินทาง 15 วันขอหักร้อยละ 100 ของอัตราค่าบริการ

10. ในกรณีที่ท่านขอเปลี่ยนตัวผู้เดินทาง โดยสามารถขอวีซ่าได้ทันภายในกำหนดเวลาบริษัทฯ ขอสงวนสิทธิ์ในการคิดค่าใช้จ่ายเพิ่ม เฉพาะค่าธรรมเนียมในการยื่นวีซ่าและค่าเปลี่ยนชื่อตั๋วเครื่องบินเท่านั้น เว้นแต่ตั๋วเครื่องบินที่ไม่อนุญาตให้เปลี่ยนชื่อหรือคืนตั๋ว

11. บริษัทฯ ขอสงวนสิทธิ์ไม่คืนค่าธรรมเนียมการยื่นวีซ่าในทุกกรณี หากมีการยื่นวีซ่าแล้ว

12. บริษัทฯ ขอสงวนสิทธิ์ไม่รับผิดชอบต่อการที่ท่านถูกปฏิเสธไม่ให้เดินทางเข้าหรือออกจากประเทศใด ๆ อันเนื่องมาจากเหตุผลส่วนตัวของท่านผู้เดินทาง เช่น เอกสารการเดินทางไม่ถูกต้อง, พกพาสิ่งของผิดกฎหมาย หรือมีความประพฤติส่อไปในทางเสื่อมเสีย รวมถึงการที่มิได้เดินทางเพราะเหตุภัยธรรมชาติ หรือการยกเลิกเที่ยวบิน

13. สำหรับท่านผู้เดินทางที่ประสงค์จะซื้อตั๋วเครื่องบินภายในประเทศเพิ่มเติม (นอกเหนือจากรายการตามทัวร์) หรือดำเนินการใด ๆ ที่ก่อให้เกิดค่าใช้จ่าย กรุณาแจ้งให้บริษัทฯ ทราบก่อนเพื่อขอคำยืนยันสำหรับการออกเดินทางของทัวร์นั้นๆ หากท่านผู้เดินทางซื้อตั๋วหรือชำระค่าใช้จ่ายใด ๆ ไป โดยไม่ได้รับการยืนยันดังกล่าว แล้วต่อมาทัวร์นั้น ๆ ไม่สามารถออกเดินทางได้ ทางบริษัทฯ ขอสงวนสิทธิ์ไม่รับผิดชอบสำหรับค่าใช้จ่ายที่เกิดขึ้น

เงื่อนไขการให้บริการ

14. บริษัทฯ จะส่งกำหนดการท่องเที่ยว (ไฟนอลโปรแกรม) ให้แก่ท่านก่อนการเดินทางไม่น้อยกว่า 10 วัน หากท่านเห็นว่ารายการท่องเที่ยวดังกล่าวไม่ตรงตามความประสงค์ของท่าน ไม่ว่าจะเป็นเพราะการเปลี่ยนแปลงของโรงแรมที่พัก หรือการปรับเปลี่ยนรายการท่องเที่ยวใด ๆท่านมีสิทธิ์ขอยกเลิกการเดินทางได้เป็นกรณีพิเศษ โดยแจ้งให้บริษัทฯ ทราบก่อนออกเดินทางไม่น้อยกว่า 7 วัน หากท่านยืนยันจะออกเดินทาง บริษัทฯ ขอถือเอาตามไฟนอลโปรแกรมเป็นยุติ เว้นแต่ ในกรณีที่เกิดเหตุจำเป็นหรือสุดวิสัย อาทิ การล่าช้าของสายการบิน, การนัดหยุดงาน, การประท้วง, การจลาจล, ภัยธรรมชาติ, อุบัติเหตุ, ปัญหาการจราจร ฯลฯ บริษัทฯ ขอสงวนสิทธิ์ในการเปลี่ยนแปลงไฟนอลโปรแกรมตามความเหมาะสม ทั้งนี้เพื่อคำนึงถึงความปลอดภัย และรักษาผลประโยชน์ของท่านให้ได้มากที่สุด

15. สถานที่ท่องเที่ยวที่ระบุในรายการได้รวมค่าเข้าชมไว้แล้ว หากในวันเดินทาง สถานที่ท่องเที่ยวดังกล่าวปิดทำการ บริษัทฯ จะคืนเงินค่าเข้าชมให้แก่ท่านตามที่ระบุไว้ในเอกสารของสถานที่นั้น ๆ หรือจะสลับปรับเปลี่ยนรายการเพื่อให้ท่านสามารถเข้าชมได้แต่ในกรณีที่มีเหตุล่าช้าหรือเหตุอื่นใดเกิดขึ้นระหว่างการเดินทางทำให้ท่านไม่สามารถเข้าชมสถานที่ท่องเที่ยวดังกล่าวได้ โดยมิใช่ความผิดของบริษัทฯ บริษัทฯ ขอสงวนสิทธิ์ไม่คืนเงินค่าเข้าชมให้แก่ท่าน

16. บริษัทฯ ขอสงวนสิทธิ์ไม่รับผิดชอบต่อการสูญหายหรือเสียหายอย่างใด ๆ อันเกิดขึ้นแก่ทรัพย์สินของท่าน อันเนื่องจากการโจรกรรม และ/หรือความประมาทจากตัวนักท่องเที่ยวเอง

17. ของกำนัลต่าง ๆ ที่บริษัทฯ มอบให้ (ถ้ามี) เช่น กระเป๋าเดินทาง ไม่สามารถหักทอนเป็นส่วนลดเป็นตัวเงินได้ โดยท่านสามารถเลือกใช้ของกำนัลดังกล่าวในขณะร่วมเดินทางไปกับคณะทัวร์หรือไม่ก็ได้ตามอัธยาศัย

18. ตำแหน่งที่นั่งบนเครื่องบินเป็นไปตามเงื่อนไขตั๋วเครื่องบินแบบหมู่คณะของสายการบินต่าง ๆ บริษัทฯ ไม่สามารถเลือกตำแหน่งที่นั่งได้เอง ทั้งนี้บริษัทฯ จะพยายามจัดที่นั่งให้แก่ท่านและครอบครัวตามความเหมาะสมให้ดีที่สุดภายใต้ลักษณะตำแหน่งที่นั่งแบบหมู่คณะที่สายการบินจัดให้มา

19. บริษัทฯ ขอต้อนรับและมีความยินดีที่ได้ให้บริการแก่ท่านผู้เดินทางที่เชื่อมั่นในมาตรฐานของบริษัทฯ ซึ่งประสงค์จะเดินทางไปท่องเที่ยวพักผ่อนแบบหมู่คณะ และเข้าใจถึงวิถีชีวิตตลอดจนวัฒนธรรมของประเทศที่ท่านได้เดินทางไป

20. เมื่อท่านจองทัวร์และชำระมัดจำแล้ว หมายถึงท่านยอมรับในข้อความและเงื่อนไขที่บริษัทฯ แจ้งแล้วข้างต้น

เงื่อนไขการให้บริการ